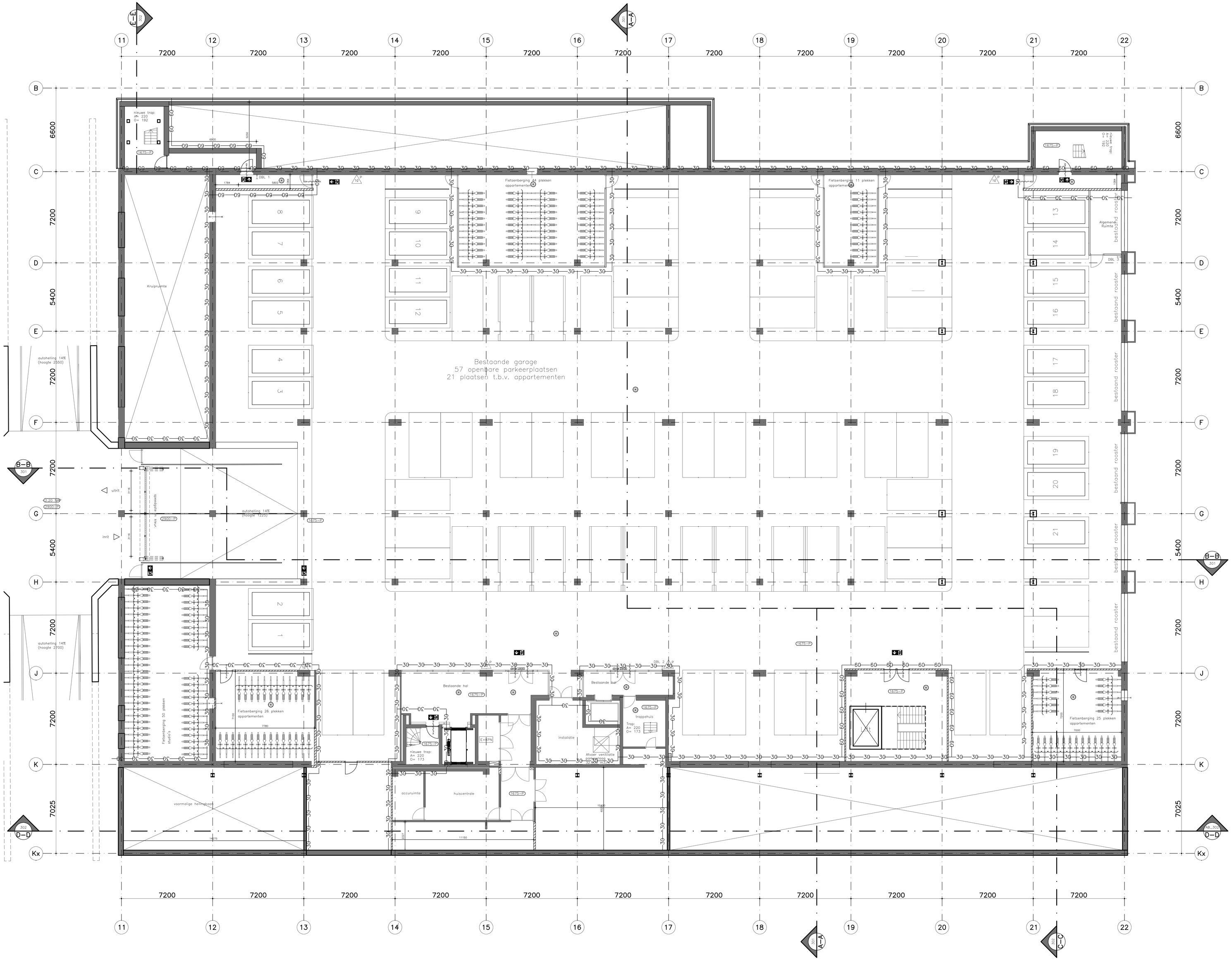

RENVOOI

- metalwerk, d=100mm, waaiformaat, lagenmaat 185/3= 61,67mm, koppenmaat 110mm
- minerale wol
- kalkzandsteen, d=100/150/214mm
- Metalstud, opbouw zie plgr
- peilmaat (Peil=0 = 0,7m+NAP)
- doorsnede aanduiding B–B= bijv. doorsnede B–B; BT_300= tekeningnummer van de doorsnede
- 01 kozijnmerken: 01= buitenkozijn; a= interieur kozijnen
- sp spiegelmerk
- ps paniekslutiing
- DVB doorvalbeveiliging
- entree
- meterkast
- leidingschacht
- O=185 A=240 afmeting op- en aantrede; optrede van 185mm, aantrede van 240 mm
- HWA hemelwaterafvoer
- S spuwer
- NO noodoverloop
- zelfsluitende deur
- brandwerend, WBDBO ≥ 20 of 30min, zoals aangegeven.
- brandwerend, WBDBO ≥ 60min.
- 30 brandcompartiment, WBDBO ≥ 30min.
- 60 brandcompartiment, WBDBO ≥ 60min.
- vluchtwegaanduiding.
- PS paniekslutiing
- LS deur zonder sleutel of ander voorwerp in vluchtrichting te openen
- noodverlichtingvlgs art. 6.3. sterkte 1 lux.
- rookmelder
- brandslanghaspel, l= x m.
- draagbaar blustoestel

Gevel aanpassingen:
Rc 2rechtenverkregen niveau => 1,3 m^2K/W

Alle vluchtdeuren zijn in de vluchtrichting zonder sleutel of ander voorwerp te open.

ALLE maten in het werk te controleren!

N_199

COMMON AFFAIRS
KNSM laan 75
1019 LB AMSTERDAM
t (020) 719 23 55
e info@commonaffairs.nl
w www.commonaffairs.nl

Opdrachtgever
Plaza West Haarlem B.V.
Zwolseweg 1
7731 BC ommen

Werk
Plaza West gebouw 8

Werknummer
15028

Fase
Omgevingsvergunning

Onderwerp
Kelder verdieping

Status
Definitief

Schaal
1:100

Datum
16 december 2016

Datum gewijzigd
23 januari 2017
15 mei 2017
08 augustus 2017

Formaat
A0

Getekend
MH

Tekeningnummer
N_199